

※※ A4サイズでのプリントをおすすめします ※※

2026年05月01日(金)予約受付開始 車両製品 ご予約票【店舗控え】

Nゲージ
(1/150)

211系3000番台/1000番台 (高崎線・東北本線)



車両製品パッケージ情報

品番	該当製品	パッケージ種類
10-1853	基本セット	10両ブックケース(中)
10-1854	増結セット	7両ブックケース(中)
10-1855	付属編成セット	7両ブックケース(中)

2026年09月 発売予定 (N) 211系3000番台/1000番台 (高崎線・東北本線)

	品番	品名	価格(税抜)	注文数
新	10-1853	211系3000番台(高崎線・東北本線) 5両基本セット	¥19,200	
新	10-1854	211系3000番台(高崎線・東北本線) 5両増結セット	¥17,000	
新	10-1855	211系1000番台(高崎線・東北本線) 5両付属編成セット	¥19,200	

付属パーツ取付サービス
製品に付属するユーザー取付パーツを取付済みとし、お引渡しいたします。
お客様への製品お引渡しについて、パーツの取付作業内容によって、製品発売日より1日～1週間程度遅れる場合がございます。お引渡し可能日については、発売日確定以降SMSにてご連絡いたします。

5両基本セット該当分	列車無線アンテナ(台座無) : 全2ヶ所	作業工賃→	¥400
5両増結セット該当分	列車無線アンテナ(台座無) : 全2ヶ所	作業工賃→	¥400
5両付属編成セット該当分	列車無線アンテナ(台座あり) : 全2ヶ所	作業工賃→	¥400

室内灯取付サービス
店舗スタッフおすすめの室内灯装備プランで車両製品をご予約いただくことができます。
下欄に記載の室内灯は、本物の列車に準じた色合いを再現しています。製品発売日より1日～1週間程度遅れる場合がございます。お引渡し可能日については、発売日確定以降SMSにてご連絡いたします。

5両基本セット該当分	色: 白色	オレンジフィルター: あり	室内灯/工賃→	¥6,100
5両増結セット該当分	色: 白色	オレンジフィルター: あり	室内灯/工賃→	¥6,100
5両付属編成セット該当分	色: 白色	オレンジフィルター: あり	室内灯/工賃→	¥6,100

右記日程までにご注文いただいた場合、希望商品の確実なご用意が可能です。以降お受付の際は、予約受付が満了している場合があります。ご了承ください。 **2026年05月24日(日)**

KATO直営店(ホビーセンターカトー東京・京都駅店)にてご予約を希望されるお客様は、下記欄に必要事項をご記入の上、店舗レジカウンターまでお持ち込みください。

フリガナ お名前 _____ 様

メールアドレス ※京都駅店にてご予約の方はご記入ください。 _____

携帯電話番号 ※必ずご記入ください。 _____

(スタッフ記入欄)		
受付	確認1	確認2
年 /		

2026年05月01日(金)予約受付開始 車両製品 ご予約票【お客様控え】

Nゲージ
(1/150)

211系3000番台/1000番台 (高崎線・東北本線)



車両製品パッケージ情報

品番	該当製品	パッケージ種類
10-1853	基本セット	10両ブックケース(中)
10-1854	増結セット	7両ブックケース(中)
10-1855	付属編成セット	7両ブックケース(中)

2026年09月 発売予定 (N) 211系3000番台/1000番台 (高崎線・東北本線)

	品番	品名	価格(税込)	注文数
新	10-1853	211系3000番台(高崎線・東北本線) 5両基本セット	¥21,120	
新	10-1854	211系3000番台(高崎線・東北本線) 5両増結セット	¥18,700	
新	10-1855	211系1000番台(高崎線・東北本線) 5両付属編成セット	¥21,120	

付属パーツ取付サービス
製品に付属するユーザー取付パーツを取付済みとし、お引渡しいたします。
お客様への製品お引渡しについて、パーツの取付作業内容によって、製品発売日より1日～1週間程度遅れる場合がございます。お引渡し可能日については、発売日確定以降SMSにてご連絡いたします。

5両基本セット該当分	列車無線アンテナ(台座無) : 全2ヶ所	作業工賃→	¥440
5両増結セット該当分	列車無線アンテナ(台座無) : 全2ヶ所	作業工賃→	¥440
5両付属編成セット該当分	列車無線アンテナ(台座あり) : 全2ヶ所	作業工賃→	¥440

室内灯取付サービス
店舗スタッフおすすめの室内灯装備プランで車両製品をご予約いただくことができます。
下欄に記載の室内灯は、本物の列車に準じた色合いを再現しています。製品発売日より1日～1週間程度遅れる場合がございます。お引渡し可能日については、発売日確定以降SMSにてご連絡いたします。

5両基本セット該当分	色: 白色	オレンジフィルター: あり	室内灯/工賃→	¥6,710
5両増結セット該当分	色: 白色	オレンジフィルター: あり	室内灯/工賃→	¥6,710
5両付属編成セット該当分	色: 白色	オレンジフィルター: あり	室内灯/工賃→	¥6,710

右記日程までにご注文いただいた場合、希望商品の確実なご用意が可能です。以降お受付の際は、予約受付が満了している場合があります。ご了承ください。 **2026年05月24日(日)**

フリガナ お名前 _____ 様

受付(スタッフ記入欄) _____ 年 /

※商品入荷時は、各店舗規定の方法にてご連絡いたします。
商品お引取りの際には、本状をご持参ください。
※ご予約にあたりご提供いただく個人情報取り扱いには、当社プライバシーポリシーに従い適正な取り扱いをいたします。(プライバシーポリシーは、右記QRコードよりご覧いただけます)
※ご予約品の引き取り期限は、商品発売後2週間です。期間内の引き取りを厳守いただきますようお願いいたします。期限日以後はキャンセル扱いとし、取り置きを解除します。



【ホビーセンターカトー東京】
営業時間→平日:11:00～20:00
土休日:10:00～19:00
お問い合わせはこちら→TEL:03-3954-2171

【KATO京都駅店】
営業時間→平日・土休日:10:00～19:00
お問い合わせはこちら→TEL:076-744-1374

2026年05月01日(金) 予約受付開始		2026年09月 発売予定		Assyパーツ予約票		
(N) 211系3000番台/1000番台(高崎線・東北本線)						
品番	品名	価格(税込)	価格(税抜)	入数	備考など	注文数
増結セット収録 ◆クハ211-3000<国鉄時代製造車/旧A22編成>(1号車/上野 向き先頭車) ¥5,060						
新 74451-3A	クハ210-3022高崎 ボディ	¥2,400	¥2,640	1	前面行先表示「普通」付 車端部幕板ビード・橙帯:なし、ライト枠:均等	
新 74451-3C	クハ210-3022 床下セット	¥1,400	¥1,540	1	ロングシート、イス水色、ライトユニット付	
74443-4D	クハ210長野色台車TR235E	¥500	¥550	1両分	スノープロウ付、無各1入り	
Z03-1418	EH500 アンテナ	¥300	¥330	ランナー10	台座無アンテナ、付属品(基本・増結セット)	
増結セット収録 ◆モハ210-3000<国鉄時代製造車/旧A22編成>(2号車) ¥3,465						
新 74625-2A	モハ210-3022高崎 ボディ	¥2,100	¥2,310	1	車端部幕板ビード・橙帯:なし	
新 74625-2C	モハ210-3000 床下セット	¥600	¥660	1	ロングシート、イス水色	
74444D	モハ210 台車DT50	¥450	¥495	2		
増結セット収録 ◆クモハ211-3000<国鉄時代製造車/旧A22編成>(3号車/高崎・宇都宮 向き先頭車/パンタ搭載車) ¥5,720						
新 74626-1A	クモハ211-3022高崎ボディ	¥2,500	¥2,750	1	前面ホロ:あり 車端部幕板ビード・橙帯:なし、ライト枠:均等	
新 74626-1C	クモハ211-3022床下セット	¥1,400	¥1,540	1	ロングシート、イス水色、ライトユニット付 主抵抗器:MR161(6連)	
74638-4D	クモハ211長野色 台車DT50	¥500	¥550	1両分	スノープロウ付、無各1入り	
74445-5F	モハ211-7長パンタPS33E	¥500	¥550	2		
Z03-1418	EH500 アンテナ	¥300	¥330	ランナー10	台座無アンテナ、付属品(基本・増結セット)	
増結セット収録 ◆サロ213-1000(4号車/2階建てグリーン車/トイレつき) ¥4,015						
新 74457-2A	サロ213-1006高崎 ボディ	¥2,300	¥2,530	1		
新 74457-2C	サロ213-1006 床下セット	¥900	¥990	1		
74443D	クハ211 台車TR235E	¥450	¥495	2		
増結セット収録 ◆サロ210-1000(5号車/平屋建てグリーン車/車掌室つき) ¥3,465						
新 74446-2A	サロ210-1006高崎 ボディ	¥2,100	¥2,310	1		
新 74446C	サロ210 床下セット	¥600	¥660	1		
74443D	クハ211 台車TR235E	¥450	¥495	2		
基本セット収録 ◆クハ210-3000<JR化後増備車/旧A29編成>(6号車/上野 向き先頭車) ¥5,060						
新 74632-2A	クハ210-3029高崎 ボディ	¥2,400	¥2,640	1	前面行先表示「普通」付、前面ホロ:あり 車端部幕板ビード・橙帯:あり、ライト枠:不均等	
新 74632-2C	クハ210-3029 床下セット	¥1,400	¥1,540	1	ロングシート、イス水色、ライトユニット付	
74443-4D	クハ210長野色台車TR235E	¥500	¥550	1両分	スノープロウ付、無各1入り	
Z03-1418	EH500 アンテナ	¥300	¥330	ランナー10	台座無アンテナ、付属品(基本・増結セット)	
基本セット収録 ◆サハ211-3000<JR化後増備車/旧A29編成>(7号車) ¥3,465						
新 74636-2A	サハ211-3058高崎 ボディ	¥2,100	¥2,310	1	車端部幕板ビード・橙帯:あり	
74454C	サハ211-2000 床下セット	¥600	¥660	1	ロングシート、イス水色	
74443D	クハ211 台車TR235E	¥450	¥495	2		
基本セット収録 ◆サハ211-3000<JR化後増備車/旧A29編成>(8号車/弱冷房車) ¥3,465						
新 74636-3A	サハ2113057高崎ボディ弱冷	¥2,100	¥2,310	1	車端部幕板ビード・橙帯:あり	
74454C	サハ211-2000 床下セット	¥600	¥660	1	ロングシート、イス水色	
74443D	クハ211 台車TR235E	¥450	¥495	2		
基本セット収録 ◆モハ210-3000<JR化後増備車/旧A29編成>(9号車/動力車) ¥8,690						
新 74634-2A	モハ210-3029高崎 ボディ	¥2,100	¥2,310	1	車端部幕板ビード・橙帯:あり	
74452ZB	モハ210-2000動力ユニット	¥4,400	¥4,840	1	ロングシート、イス水色、スロットレスモーター	
74449D1	モハ210-0 動力台車DT50	¥700	¥770	1	トラクションタイ付、1両につき2個使用	
基本セット収録 ◆クモハ211-3000<JR化後増備車/旧A29編成>(10号車/高崎・宇都宮 向き先頭車/パンタ搭載車) ¥5,720						
新 74638-1A	クモハ211-3029高崎ボディ	¥2,500	¥2,750	1	前面行先表示「普通」付 車端部幕板ビード・橙帯:あり、ライト枠:不均等	
新 74638-1C	クモハ211-3029床下セット	¥1,400	¥1,540	1	ロングシート、イス水色、ライトユニット付 主抵抗器:MR161A(3+3連)	
74638-4D	クモハ211長野色 台車DT50	¥500	¥550	1両分	スノープロウ付、無各1入り	
74445-5F	モハ211-7長パンタPS33E	¥500	¥550	2		
Z03-1418	EH500 アンテナ	¥300	¥330	ランナー10	台座無アンテナ、付属品(基本・増結セット)	
付属編成セット収録 ◆クハ211-1000<国鉄時代製造車>(11号車/上野 向き先頭車) ¥5,280						
新 74443-3A	クハ210-1002高崎 ボディ	¥2,400	¥2,640	1	前面行先表示「普通」付 車端部幕板ビード・橙帯:なし、ライト枠:均等	
新 74443-3C	クハ210-1000 床下セット	¥1,400	¥1,540	1	セミクロスシート、イス赤色、ライトユニット付	
74443-4D	クハ210長野色台車TR235E	¥500	¥550	1両分	スノープロウ付、無各1入り	
Z74-0918	列車無線アンテナ(211系)	¥500	¥550	ランナー5	台座付アンテナ、付属品(付属編成セット)	
付属編成セット収録 ◆サハ211-1000<国鉄時代製造車>(12号車) ¥3,465						
新 74448-5A	サハ211-1004高崎 ボディ	¥2,100	¥2,310	1	車端部幕板ビード・橙帯:なし	
74448C	サハ211 床下セット	¥600	¥660	1	セミクロスシート、イス赤色	
74443D	クハ211 台車TR235E	¥450	¥495	2		
付属編成セット収録 ◆サハ211-1000<国鉄時代製造車>(13号車/弱冷房車) ¥3,465						
新 74448-6A	サハ2111003高崎ボディ弱冷	¥2,100	¥2,310	1	車端部幕板ビード・橙帯:なし	
74448C	サハ211 床下セット	¥600	¥660	1	セミクロスシート、イス赤色	
74443D	クハ211 台車TR235E	¥450	¥495	2		
付属編成セット収録 ◆モハ210-1000<国鉄時代製造車>(14号車/動力車) ¥8,690						
新 74449-3A	モハ210-1002高崎 ボディ	¥2,100	¥2,310	1	車端部幕板ビード・橙帯:なし	
新 74449ZB	モハ210-0 動力ユニット	¥4,400	¥4,840	1	セミクロスシート、イス赤色、スロットレスモーター	※
74452D1	モハ210-2000 動力台車	¥700	¥770	1	トラクションタイ付、1両につき2個使用	
付属編成セット収録 ◆クモハ211-1000<国鉄時代製造車>(15号車/高崎・宇都宮 向き先頭車/パンタ搭載車) ¥5,940						
新 74460-1A	クモハ211-1002高崎ボディ	¥2,500	¥2,750	1	前面行先表示「普通」付 車端部幕板ビード・橙帯:なし、ライト枠:均等	
新 74460-1C	クモハ211-1000床下セット	¥1,400	¥1,540	1	セミクロスシート、イス赤色、ライトユニット付 主抵抗器:MR161(6連)	
74638-4D	クモハ211長野色 台車DT50	¥500	¥550	1両分	スノープロウ付、無各1入り	
74445-5F	モハ211-7長パンタPS33E	¥500	¥550	2		
Z74-0918	列車無線アンテナ(211系)	¥500	¥550	ランナー5	台座付アンテナ、付属品(付属編成セット)	
(N) 211系3000番台/1000番台(高崎線・東北本線) その他Assyパーツ						
740621C3	モハ711(M) カプラーセット	¥500	¥550	2	動力車	
744431C3	クハ211 カプラーセット	¥500	¥550	1両分	各先頭車	
新 101853E1	211系3000高崎・東北シール	¥600	¥660	1	各セット共通	
新 101853E4	211系3000高崎東北前面行先	¥1,700	¥990	セット対応分	「普通」「快速」「通勤快速」「(無地)」 「875M」「3553M」「3949M」	
Z03-0285	EF65前期形貨物2次更新避雷器	¥400	¥440	20		
Z04-6689	クモハ115横須賀色スノープロウ	¥400	¥440	10	台車用	
新 Z04-10625	前面ホロ(クモハ211-3022)	¥500	¥550	5	クハ210-3029、クモハ211-3022	
新 Z04-10631	211系3000番台強化スカート	¥500	¥550	2種各2	交換用付属品(増結セット)	
Z04B9216	電連 1段 黒(クハ211)	¥400	¥440	10	付属品(各セット)	
Z04M1276	クーラーAU75(ステンレス色)	¥500	¥550	10		
新 Z04M1576	クーラー(サロ211)	¥500	¥550	10		
Z05N2641	ベンチレーター灰(キハ58非冷房)	¥500	¥550	20		
Z74-0856	211系0/2000番台スカート	¥500	¥550	2種各5	各先頭車	
Z74-0897	胴受 211系	¥500	¥550	ランナー5	付属品(各セット)	

※印は踏切の事情により、今回生産分から価格を見直し、品番を変更いたします。

右記日程までにご注文いただいた場合、希望製品の確実なご用意が可能です。
以降お受付の際は、予約受付が満了している場合がございます。ご了承ください。

2026年05月24日(日)

ご自宅への【ご配送(代引き・送料¥700)】をご希望のお客様は、右欄へ○印をご記入ください。

フリガナ お名前	メールアドレス ※京都駅にてご予約の方はご記入ください。
様	
携帯電話番号 ※必ずご記入ください	(スタッフ記入欄)
	受付 確認1 確認2
	年
	／

別紙にて211系3000番台のAssyパーツを使用した、トピックアイテムを特集しております。
遊びの幅を膨らませる、Assyパーツ組合せをご提案！
ぜひご覧ください。

Assyパーツ選びのご参考に！
211系にまつわる豆知識を集めました！

211系の豆知識 No.1!

～211系には大きく分けて2種類のグループがある～

①国鉄時代製造車
昭和60年(1985)から、国鉄分割民営化までに製造されたグループ。

- 1.車端部幕板部が平滑かつステンレス地。
- 2.先頭車のヘッド・テールライト枠が均等に分割。
- 3.クモハ211形の主抵抗器はMR161が搭載され6つ連なったシルエット。



・1000番台(セミクロスシート車)は、B1～B11編成すべての編成が該当。(先頭車の車番末尾が1001～1011)
・3000番台(ロングシート車)は、旧A1～旧A22編成までが該当。(先頭車の車番末尾が3001～3022編成)。一部の編成は、後年C編成化されています。

②JR化後増備車
JR化後の昭和62年(1987)から増備されたグループ。

- 1.車端部幕板部にビードと橙帯が追加。
- 2.先頭車のヘッド・テールライト枠が不均等な分割に。
- 3.クモハ211形の主抵抗器はMR161Aに変更され、3連+3連に分割されたシルエットへ。



・1000番台(セミクロスシート車)は、JR化後の増備がないため該当する車両はなし。
・3000番台(ロングシート車)は、旧A23～旧A62編成が該当。(先頭車の車番末尾が3022～3062編成)。一部の編成は、後年C編成化された他、房総地区にも転属しました。

211系の豆知識 No.2!

～211系には2種類の列車無線アンテナがある～

①台座付きアンテナ
列車無線アンテナの基部に円形台座を装備している形態。製造当初はアンテナを装備しておらず、設置準備工事なされていた名残です。

国鉄時代製造車のなかでも初期の車両が該当。B1～B3編成(車番末尾-1001～1003)、旧A1～旧A4編成(車番末尾-3001～3004)が台座付きアンテナを装備。

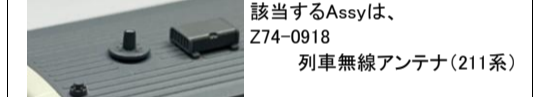

②台座なしアンテナ
列車無線アンテナが直接屋根に設置され、台座が省略された形態。製造時よりアンテナを装備していました。

B4編成(車番末尾-1004)、旧A5編成(車番末尾-1005)以降の全ての編成が該当。

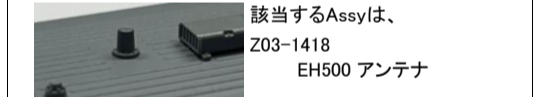

211系の豆知識 No.3!

～グリーン車導入へ、激動の2006年～

上野以北を走る211系は、元来5両編成を基本として、3本までつなげた最大15両編成で運行されていました。しかし、平成16年(2004)のグリーン車付E231系の導入に伴い、211系でもグリーン車サービスの実施が決定。平成18年(2006年)に転属をも伴う大規模な編成組換え・固定化工事が実施されました。

グリーン車が組込まれる10両基本編成には、ロングシートの3000番台(A編成)が使用され、上野より編成のサハ211を廃車、3号車化されたクモハ211と6号車化されたクハ211の間にグリーン車が差し込まれました。組込まれたグリーン車は、元東海道線所属の2階建て+平屋のグリーン車が使用され、不足する編成分は、113系から改造されました。3000番台34本を使用し、C編成となる10両編成17本が出揃いました。

グリーン車編成に使用されなかった1000番台(B編成)は、11～15号車として付属編成化。C編成化に使用されなかった3000番台は、一部が付属編成として使用された他、房総地区へ転属する結果となりました。なお付属編成として使用された3000番台(A編成)は、国鉄時代製造車・JR化後増備車の他、ダブルパンタ化改造された編成などが集まるなど、多様な形相を呈しました。

※ 商品入荷時は、お客様の携帯電話番号へSMS(ショートメッセージ)にてご連絡いたします。商品お引取りの際には、本状をご持参ください。

※ ご予約にあたりご提供いただく個人情報の取り扱い、当社プライバシーポリシーに従い適正な取り扱いを致します。(プライバシーポリシーは、下記QRコードよりご覧いただけます)

※ ご予約品の引き取り期限は、商品発売後2週間です。期間内の引き取りを厳守いただきますようお願いいたします。期限日以降はキャンセル扱いとし、取り置きを解除します。



ホビーセンターカトー東京
営業時間 平日:11:00～20:00 / 土日:10:00～19:00
お問い合わせはこちら → TEL:03-3954-2171

【KATO京都駅店】
営業時間→平日・土休日:10:00～18:00
お問い合わせはこちら→TEL:075-744-1374

【スタッフ業務】	確認
お客様のお控えとして 本紙のコピーをお渡すること。	

2026年05月01日(金) 予約受付開始
2026年09月 発売予定
Assyパーツ予約票【店舗控え】
(N) 211系3000番台(高崎線・東北本線)関連Assyパーツのトピックアイテムはこちら!

211系を平成21年(2009)以前に活躍した姿を再現するなら、必見!
今回製品の211系1000・3000番台は平成24年(2012)頃がプロトタイプであり、シングルアームパンタグラフを装備した姿で再現されています。
首都圏で活躍した211系は、平成21年(2009)ころより順次、シングルアームパンタグラフに交換される改良工事が施工されていきました。
平成21年(2009)より以前の姿で遊ぶ場合は、下記ひし形パンタグラフに交換することで、お手軽に再現いただくことが可能となります。

Table with columns: 品番, 品名, 価格(税別), 入数, 備考など, 注文数. Item: 3057-1F EF63 パンタグラフPS17 ¥600 2 4つ穴取付方式、ひし形パンタグラフ

211系3000番台<国鉄時代製造車>の5両編成で、遊びの幅を広げよう!

別紙のAssyパーツご予約票にて記載している豆知識コーナーにもある通り、211系は製造時期によって異なる形態を持ちます。
本紙では、211系3000番台(A編成)のAssyパーツで遊べる以下の形態をご紹介します。
ぜひAssyパーツ選びにご活用ください!

①平成18年(2006)以前の5両編成を基本として、3本までつなげた最大15両編成で運行された時代を再現。



②平成18年(2006)以降、高崎線撤退まで見られた3000番台(A編成)による、付属編成運用を再現。

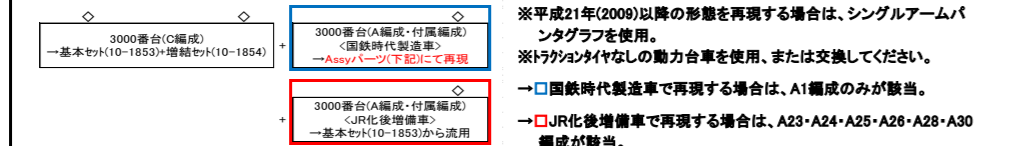

Table with columns: 品番, 品名, 価格(税別), 入数, 備考など, 注文数. Item: 増結セット収録車両 ◆クハ211-3000 <国鉄時代製造車> (1・6・11号車/上野 向き先頭車) ¥4,300

Table with columns: 品番, 品名, 価格(税別), 入数, 備考など, 注文数. Items: 74451-3A, 74451-3C, 74443-4D

Table with columns: 品番, 品名, 価格(税別), 入数, 備考など, 注文数. Items: 74448-5A, 74454C, 74443D

Table with columns: 品番, 品名, 価格(税別), 入数, 備考など, 注文数. Items: 74448-6A, 74454C, 74443D

Table with columns: 品番, 品名, 価格(税別), 入数, 備考など, 注文数. Items: 74452ZB, 74449D1, 74452D1

Table with columns: 品番, 品名, 価格(税別), 入数, 備考など, 注文数. Items: 74452ZB, 74452D1

Table with columns: 品番, 品名, 価格(税別), 入数, 備考など, 注文数. Items: 74625-2C, 74444D

Table with columns: 品番, 品名, 価格(税別), 入数, 備考など, 注文数. Items: 74626-1A, 74626-1C, 74638-4D

Table with columns: 品番, 品名, 価格(税別), 入数, 備考など, 注文数. Items: 74445-5F, 3057-1F

Table with columns: 品番, 品名, 価格(税別), 入数, 備考など, 注文数. Item: Z74-0918

Table with columns: 品番, 品名, 価格(税別), 入数, 備考など, 注文数. Item: Z03-1418

Table with columns: 品番, 品名, 価格(税別), 入数, 備考など, 注文数. Items: 101853E1, 101853E4

Table with columns: 品番, 品名, 価格(税別), 入数, 備考など, 注文数. Items: Z04B9216, Z74-0897

右記日程までにご注文いただいた場合、希望製品の確実なご用意が可能です。以降お受付の際は、予約受付が満了している場合がございます。ご了承ください。
2026年05月24日(日)

KATO直営店(ホビーセンターカトー東京・京都駅店)にてご予約を希望されるお客様は、下記欄に必要事項をご記入の上、店舗レジカウンターまでお持ち込みください。

Form for reservation with fields for name, address, phone number, and staff registration details.

2026年05月01日(金) 予約受付開始
2026年09月 発売予定
Assyパーツ予約票【お客様控え】
(N) 211系3000番台(高崎線・東北本線)関連Assyパーツのトピックアイテムはこちら!

211系を平成21年(2009)以前に活躍した姿を再現するなら、必見!
今回製品の211系1000・3000番台は平成24年(2012)頃がプロトタイプであり、シングルアームパンタグラフを装備した姿で再現されています。
首都圏で活躍した211系は、平成21年(2009)ころより順次、シングルアームパンタグラフに交換される改良工事が施工されていきました。
平成21年(2009)より以前の姿で遊ぶ場合は、下記ひし形パンタグラフに交換することで、お手軽に再現いただくことが可能となります。

Table with columns: 品番, 品名, 価格(税別), 入数, 備考など, 注文数. Item: 3057-1F EF63 パンタグラフPS17 ¥600 2 4つ穴取付方式、ひし形パンタグラフ

211系3000番台<国鉄時代製造車>の5両編成で、遊びの幅を広げよう!

別紙のAssyパーツご予約票にて記載している豆知識コーナーにもある通り、211系は製造時期によって異なる形態を持ちます。
本紙では、211系3000番台(A編成)のAssyパーツで遊べる以下の形態をご紹介します。
ぜひAssyパーツ選びにご活用ください!

①平成18年(2006)以前の5両編成を基本として、3本までつなげた最大15両編成で運行された時代を再現。



②平成18年(2006)以降、高崎線撤退まで見られた3000番台(A編成)による、付属編成運用を再現。

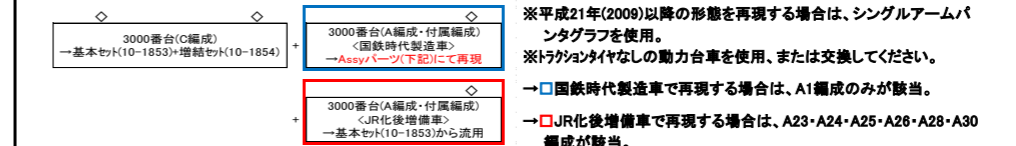

Table with columns: 品番, 品名, 価格(税別), 入数, 備考など, 注文数. Item: 増結セット収録車両 ◆クハ211-3000 <国鉄時代製造車> (1・6・11号車/上野 向き先頭車) ¥4,730

Table with columns: 品番, 品名, 価格(税別), 入数, 備考など, 注文数. Items: 74451-3A, 74451-3C, 74443-4D

Table with columns: 品番, 品名, 価格(税別), 入数, 備考など, 注文数. Items: 74448-5A, 74454C, 74443D

Table with columns: 品番, 品名, 価格(税別), 入数, 備考など, 注文数. Items: 74448-6A, 74454C, 74443D

Table with columns: 品番, 品名, 価格(税別), 入数, 備考など, 注文数. Items: 74452ZB, 74449D1, 74452D1

Table with columns: 品番, 品名, 価格(税別), 入数, 備考など, 注文数. Items: 74452ZB, 74452D1

Table with columns: 品番, 品名, 価格(税別), 入数, 備考など, 注文数. Items: 74625-2C, 74444D

Table with columns: 品番, 品名, 価格(税別), 入数, 備考など, 注文数. Items: 74626-1A, 74626-1C, 74638-4D

Table with columns: 品番, 品名, 価格(税別), 入数, 備考など, 注文数. Items: 74445-5F, 3057-1F

Table with columns: 品番, 品名, 価格(税別), 入数, 備考など, 注文数. Item: Z74-0918

Table with columns: 品番, 品名, 価格(税別), 入数, 備考など, 注文数. Item: Z03-1418

Table with columns: 品番, 品名, 価格(税別), 入数, 備考など, 注文数. Items: 101853E1, 101853E4

Table with columns: 品番, 品名, 価格(税別), 入数, 備考など, 注文数. Items: Z04B9216, Z74-0897

右記日程までにご注文いただいた場合、希望製品の確実なご用意が可能です。以降お受付の際は、予約受付が満了している場合がございます。ご了承ください。
2026年05月24日(日)

KATO直営店(ホビーセンターカトー東京・京都駅店)にてご予約を希望されるお客様は、下記欄に必要事項をご記入の上、店舗レジカウンターまでお持ち込みください。

Form for reservation with fields for name, address, phone number, and staff registration details.

ワンポイントトピック!
現在も高崎地区で活躍するA編成は、サハが1両減車された4両編成で活躍しています。
編成構成は、クハ+サハ(弱冷)+モハ+クモハ。
国鉄時代製造編成で再現する場合は、A2・A3・A9・A10編成が該当します。(A9編成以外は現在廃車済)
※なお、スカートはスノープロウ付スカート(長野色10-1852で使用されたもの)に交換されているため、本製品Assyでは形態が異なります。
余談として...
今回製品の基本セット(10-1853)から、7号車のサハ211を抜くとJR化後増備車による高崎地区の4両編成(A編成)が再現できます。
※なお、スカートの差異にご注意。
該当編成は、A25・A26・A27・A30・A51・A52・A56・A57・A58・A59・A60・A61。

ワンポイントトピック!
現在も高崎地区で活躍するA編成は、サハが1両減車された4両編成で活躍しています。
編成構成は、クハ+サハ(弱冷)+モハ+クモハ。
国鉄時代製造編成で再現する場合は、A2・A3・A9・A10編成が該当します。(A9編成以外は現在廃車済)
※なお、スカートはスノープロウ付スカート(長野色10-1852で使用されたもの)に交換されているため、本製品Assyでは形態が異なります。
余談として...
今回製品の基本セット(10-1853)から、7号車のサハ211を抜くとJR化後増備車による高崎地区の4両編成(A編成)が再現できます。
※なお、スカートの差異にご注意。
該当編成は、A25・A26・A27・A30・A51・A52・A56・A57・A58・A59・A60・A61。